



Sistema Financiero Comunitario de Pequeños Productores de Café del Estado de Chiapas

2013 -2022



AMUCSS

Asociación Mexicana de Uniones de Crédito del Sector Social A.C.



Microbanco BIOCAFE en Paraiso, Concordia



Inicio Reserva de El Triunfo
Tuxtla-Paraiso: 222 km (3hrs)

Comon Yaj Noptic: Organización
De Café Orgánico
150 productores de café



- (1) Cajera
- (2) Oficiales de Servicios Financieros



RESULTADOS 1 año:

SOCIOS: 518
CAPTACION: \$4.7 MDP
CREDITO: \$1.4 MDP



Construcción del Sistema Microbancos

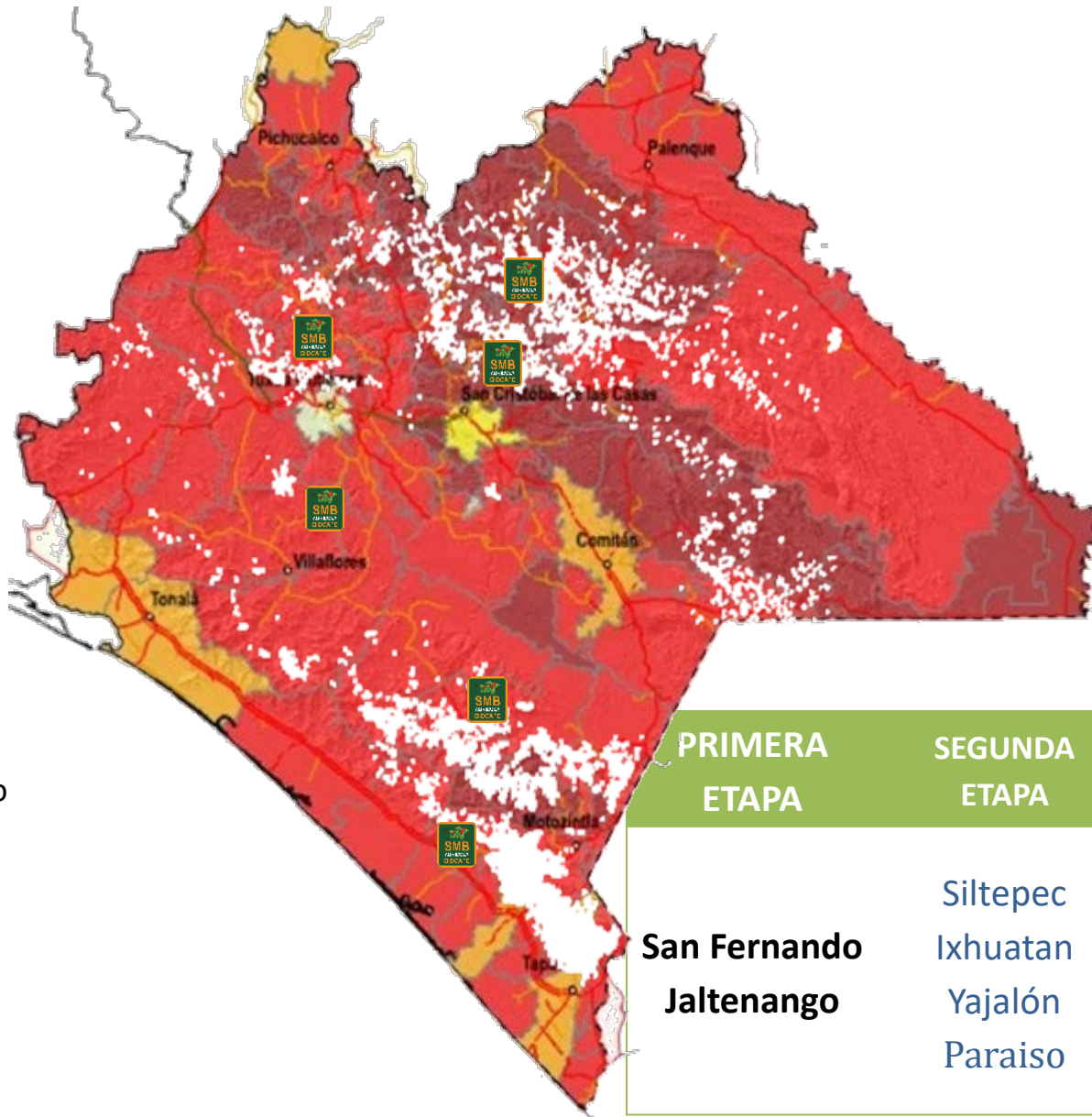

-  San Fernando
-  Jaltenango
-  Siltepec
-  Yajalón
-  Medio Ixhuatán
-  Paraiso
-  Cafeticultores

PRIMERA ETAPA	SEGUNDA ETAPA	TERCERA ETAPA
San Fernando	Siltepec	Revolución
Jaltenango	Ixhuatán	Motozintla
	Yajalón	Huixtla
	Paraiso	Comitán



Población Atendida

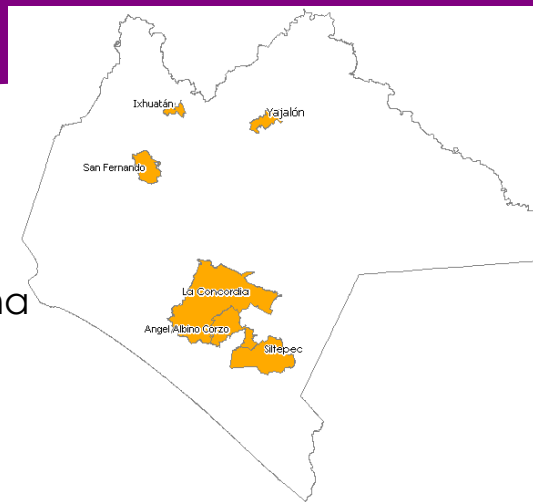

7,792
socias y socios



87%
87% Rural, 12% Transición y 1% Urbana



53%
vive en localidades de alta y muy alta marginación



>70%
vive en situación de pobreza

1 Estado
18 municipios
179 localidades

*Rural (< 2,500), Transición (>2,500 y <15,000) y Urbano (>15,000)

Mujeres

59%
Socias



\$ 3,430
ahorro promedio*



\$ 9,500
crédito promedio**

*37% menor que los hombres

**12% menor que los hombres

Indígenas

36%
habita
región
indígena



\$ 1,036
ahorro promedio



\$6,200
crédito promedio

Lenguas predominantes: Ch'ol, Tsetal, y Zoque



Pagos de Café en apoyo a la cadena de valor

- ✓ Diseño de un sistema para pagar el café recibido en las Organizaciones de Comercialización
- ✓ Recibir Subsidios café a cuenta de ahorros
- ✓ Pago de Café a Cuenta de ahorro
- ✓ Reducir riesgos de traslado de dinero

Meses de dispersion de Enero a Mayo

Temporada: 19 de Enero al 04 de Mayo 2022

Socios: 152

Montos

COMON YAJ NOPTIK-Biocafe **\$ 6,4 MDP**

Comisión \$97,231.14



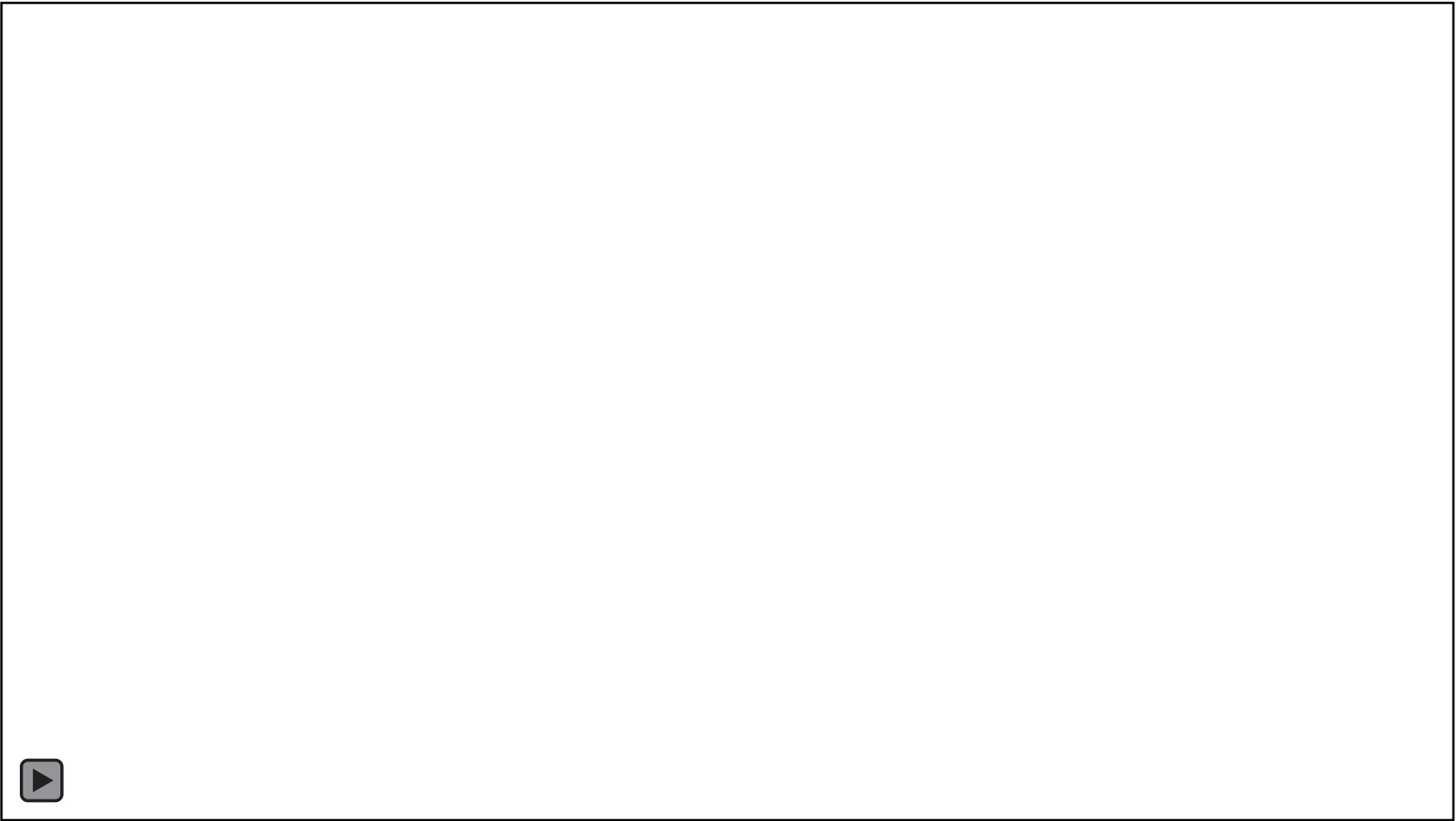

Los individuos acreditados basan sus ingresos en economías familiares pluriactivas con un componente relevante de población marginada indígena y mujeres.

SOFINCOS

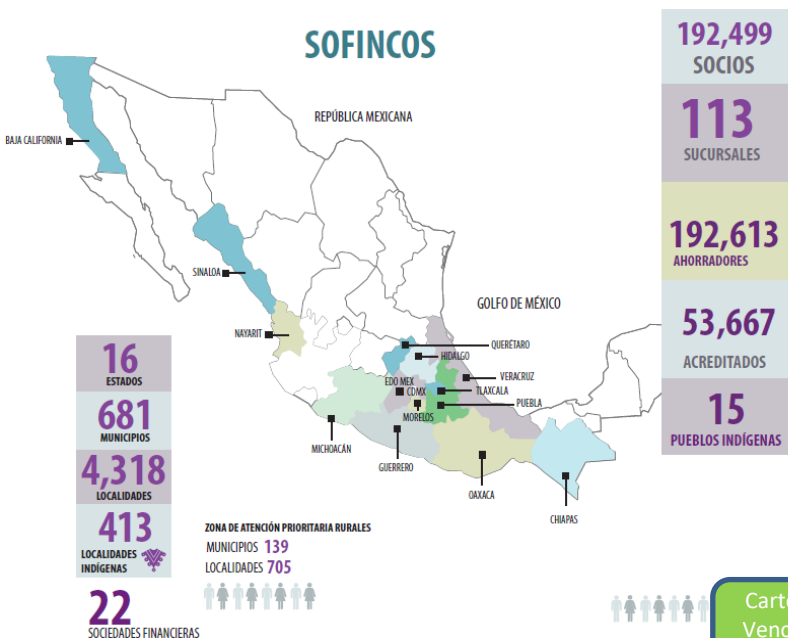

Cultivos y actividades financiadas:

Café, vainilla, plátano, maíz, sorgo, hortalizas, cítricos, ganado, miel, plantas medicinales
Artesanías, pequeño comercio, servicios, Microempresas no agrícolas,

Características del crédito

Principalmente capital de trabajo para actividades agropecuarias

También financian Vivienda y consumo

Refaccionario de bajo monto a plazo máximo de 18 meses

Crédito promedio \$13,300

Últimos 10 Años Operación 182 Mil Créditos
\$3,150 Mdp Colocados
Monto Promedio \$15 mil pesos

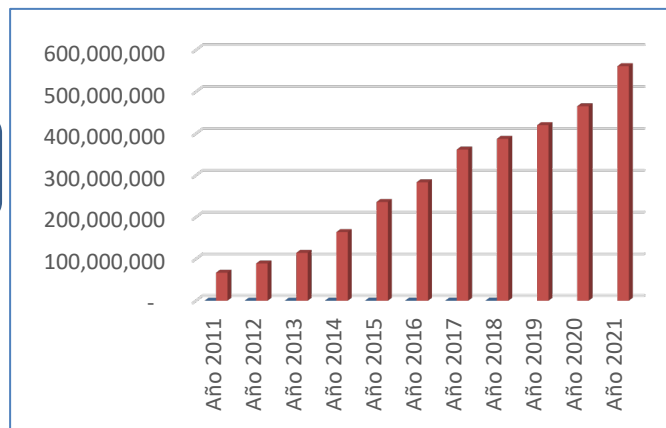

Cifras al 31 Dic 2021.

Territorios en zonas marginadas de:

Chiapas, Oaxaca, Puebla, Hidalgo, Guerrero, Querétaro
Morelos, Veracruz, Michoacán, Nayarit, Sinaloa y Baja California

55% comunidades de alta y muy alta marginalidad

54% Mujeres

35% indígenas



CONTACTOS

Isabel Cruz Hernández

isacruz@gmail.com

Directora General AMUCSS

Presidenta INTEGRA

Antonio Ortega Carbajal

ortegaja@fedrural.org

Gerente de Fedrural

José Antonio Rocha

jarocho88@hotmail.com

Gerente de Biocafé



AMUCSS

Asociación Mexicana de Uniones de Crédito del Sector Social A.C.

Xochicalco 55, Col. Narvarte Poniente,
Delegación Benito Juárez,
Ciudad de México, CP 03020
Tel 55 5264 0315